

昔ながらの田舎のお餅。
一口食べると、
なんだか懐かしい気持ちになりますよ。

田舎のお餅をご予約で！

みちくさで お餅つき体験

宿泊者のみのオプション体験！
農家民宿みちくさでは宿泊者のお餅つき体験をご用意。



新米が出来たらシーズンスタート。みんな
でついで丸めたお餅は残ったら全てお土産
に♪他にも、収穫体験では収穫した野菜を
夕食や朝食で食べることができます。
宿泊大人1名1泊2食付き11,000円～
お餅つき体験1グループ5,000円
五右衛門風呂2,200円
ランチ(ビザ2種類+お茶+ジュース)のみの利用(2,200円～)も可能
詳しくはHPへ <https://michikusa-nose.com/>



みちくさ
みちくさ MAP C-4
☎072-743-5560 能勢町地黄 1086
☎ランチ 11:30～14:00 ※ディナー要予約
◎月～木曜日

お米屋さんで作るおいしいおもち!

鏡餅は大きさを指定、のしもちなど各種揃います♪
店頭販売も若干数をご用意しますが売り切れ必至。
ご予約をおすすめします。

cafe smile
カフェスマイル MAP B-2

☎072-734-0066 能勢町栗栖 17
☎8:30～18:00 (L.O.17:00)
◎月・火曜日

ほかにも下記物産店で能勢の農家さんが作ったお餅を
買うことができます！新鮮なお米からつくられるお餅
はお正月が待ち遠しくなる美味しさです。

能勢けやきの里・田尻農産・能勢町観光物産センター・
丹州路など(店頭販売のみ)

さと、ひと、想いをむすぶ観光誌

のせむあび

2022 Autumn & Winter



能勢の自然を感じられる
コラムを連載中!

能勢にも秋がやってきました。アキアカネがまだまだお尻を持ち上げて暑さをしのいでいます。

Vol.02

日射量を少なくするための見事な逆立ちアキアカネ



逆(はね)を持たない大人のヤコオコロギ



作者プロフィール

大阪府泉南生まれ。小さなころから生きもの好きで、寄生バチの分類で博士号を取得。能勢の生物多様性に感銘を受ける。

Column

能勢の自然を感じられる
コラムをお届け

のせむあび VOL.02

能勢にも秋がやってきました。黄金色の稲穂がたれるときアキアカネがまだまだお尻を持ち上げて暑さをしのいでいます。清らかな水に育まれた新米をいただける季節です。太陽が山の中に姿を隠すと能勢の夜はだんだん涼しさが増してきます。日本固有種のカヤコオロギも成虫へと羽化してきます。コオロギと名前についても、秋の鳴く虫のように鳴くことも飛ぶこともできません。



可憐なユキワライチゲ

枝が折れんばかりに実っていた能勢の銀寄栗がクリ林の林床でたくさん微笑(えび)ています。この能勢のクリ林こそが生物多様性に大きく関わっている環境のひとつです。人びとへの秋の恵みを与えてくれるとともに、クリ林の明るく開けた里山環境が多くの動物のつながりを支えています。生物多様性の恩恵を受け、豊かな能勢には浄瑠璃をはじめ素晴らしい文化が地域で伝承されてきました。各地域でさまざまな秋祭りの鉦鼓(かね)や太鼓囃子(はやし)がやみ、静けさを取り戻した能勢の秋が深まるにつれ、昼夜の寒暖差が大きくなっていきます。これが能勢の作物がおいしい理由のひとつでもあります。自然に恵まれた能勢ならではの賜物です。

冬、さまざまな生きものが眠りに入ります。能勢の冬はひとさきわ厳しく、一面真っ白な世界が広がることも。しかし、雪がなく凍と「自然との共生」能勢にこそ、その暮らしがあるように思えてなりません。

文/昆虫博士でんまくん



秋の味覚狩り & お餅つき体験

特集

秋冬こそ

キャンプ!

能勢の森は実りの季節。美味しい食材が揃っています。

NEW OPEN

愛犬と過ごせるお店

薪ストーブのあるお店

ゆらゆら揺れる炎に癒されて心も身体も暖まります

能勢の逸品

ここでしか手に入らない能勢の逸品を集めました



大阪のてっぺん、能勢町から。

Nose Guide Magazine



能勢町観光協会

Tel:072-734-3976 (能勢町役場地域振興課内)
月曜日～金曜日(祝日除く)
運営時間/8:30～17:00

能勢町の詳しい観光情報はこちらから▶





秋冬こそ
キャンプ

能勢町ならではの自然豊かなキャンプ場をご紹介します。
ファミリー、温泉、穴場などバラエティーに富んだ施設から行ってみたいところを探してくださいね。

P5の地図をご参照ください
例) MAP C-4 エリア名

静けさを愉しむ大人の時間

山辺 | MAP B-2
杜のテラス GLAMPING & CAMPING
もりのテラス グランピング アンド キャンピング

普段の喧騒を忘れて静かに過ごしたい...そんな人が多く訪れる大人向けキャンプ場。木々が仕切りになりしっかり目隠しに。

📍 能勢町山辺 📞 通年営業(年末年始除く)
🚗 予約 電源 ペット 手ぶら シャワー



趣たっぷり、広々サイト！
山辺 | MAP B-2
一里松キャンプ場
いちりまつキャンプじょう

大自然の中でも、配慮や見せ方の工夫が細部にまで行き届く、満足度の高いキャンプ場。オートサイトの広さに驚愕！

📞 072-734-0249 📍 能勢町山辺409-6
🕒 不定休(12月~2月は全体)

🚗 予約 電源 ペット 手ぶら シャワー



ゆったり気ままにのびのびと。

宿野 | MAP B-2
能勢高原グリーンフィールド
のせこうげんグリーンフィールド

広いエリアをありのままに楽しむ素朴なキャンプ。隣接のドローンフィールドでは、体験や講習・練習等のご利用が可能です。(別料金)

📞 080-2941-9716 📞 080-2488-7926
📍 能勢町宿野437 🕒 不定休

🚗 予約 電源 ペット 手ぶら シャワー
※オートサイトと電源は一部設置あり。



中・上級者好みの野営感！

宿野 | MAP B-3
クラインガルテン能勢
クラインガルテンのせ

自然の地形そのままの、野営感を残したAサイトなど、まるで秘密基地のようなわくわく感がたまらないキャンプ場。

📍 能勢町宿野436-6
🕒 水曜日

🚗 予約 電源 ペット 手ぶら シャワー



設備充実の穴場スポット!?

宿野 | MAP B-3
豊中市立青少年自然の家 わっぱる
とよなかしりつせいしょうねんせんのいえ わっぱる

森に包まれるようなプライベート感たっぷりの各サイト。圧巻の存在感の第二山小屋をはじめ、設備しっかりの穴場。

📞 072-734-0301 📍 能勢町宿野151-68
🕒 月・火曜・年末年始、1~2月は休館(主催事業のみ)

🚗 予約 電源 ペット 手ぶら シャワー



広大な敷地で自由度満点！

宿野 | MAP B-2
冒険の森 in のせ
ぼうげんのもり イン のせ

ロープの長さでサイトの広さをきめるナワバリシステム! 広大な敷地内のどこでも設営OKで開拓する楽しみも味わえます!

📞 090-4643-4010(予約制) 📍 能勢町宿野437-1
🕒 9:00~17:00(最終入場14:30) 🕒 不定休

🚗 予約 電源 ペット 手ぶら シャワー
※料金お問い合わせください。



充実設備! サウナテントも!

山辺 | MAP B-2
能勢温泉キャンプ場
のせおんせん キャンプじょう

能勢温泉併設の本館で温泉入浴可能! 流行りのサウナテントや氷の販売など、整った設備で初心者にも優しいキャンプ場です!

📞 072-734-0850 📞 072-734-0041
📍 能勢町山辺409-81 🕒 年末年始・不定休(能勢温泉キャンプ場)

🚗 予約 電源 ペット 手ぶら シャワー

能勢の美味しいもん キャンプの食反

能勢で購入できる食材を集めて、キャンプ飯を作ってみました。大自然の中でいただくお料理は格別。ぜひ真似してくださいね。



3 しいたけ御飯の素

能勢茸屋本舗 MAP B-2
のせたけやほんぼ
📞 072-734-0332
📍 能勢町山辺1614
🕒 9月下旬~11月中旬(要予約)

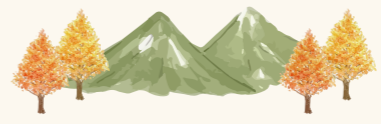

4 能勢黒牛ホルモン

丸昭精肉店・新橋亭 MAP C-2
まるしょうせいにくてん・しんばしてい
📞 072-734-0100
📍 能勢町平野124-1
🕒 11:00~14:00、17:00~22:00
🕒 月曜日

5 パケット

ボン・デリッシュ MAP C-3
ボン・デリッシュ
📞 072-734-4466
📍 能勢町下田121-1
🕒 8:00~18:00
🕒 火曜日

6 山香るハーブソルト、ミックスビュル

ベジたぶるぱーく MAP C-3
ベジたぶるぱーく
📞 080-3787-6937
📍 能勢町下田尻419-2
📧 info@vegetablepark.com

7 能勢おうはんのたまご

小谷養鶏場 MAP B-2
こたにようけいじょう
📞 072-734-0473
📍 能勢町山辺256
🕒 10:30~12:30
🕒 火曜日

10 レーズンブレッド

薪パン 日々 MAP C-3
まきパンひび
📞 072-703-1714
📍 能勢町野間稲地105
🕒 11:00~16:00(無くなり次第閉店)
🕒 月~水曜日

12 コーヒー

ありなし珈琲 MAP C-3
ありなしこーひー
📞 050-3545-3668
📍 能勢町野間稲地251-1
🕒 4月~11月(土・日曜日、祝日)
🕒 10:00~16:00 🕒 臨時休業あり

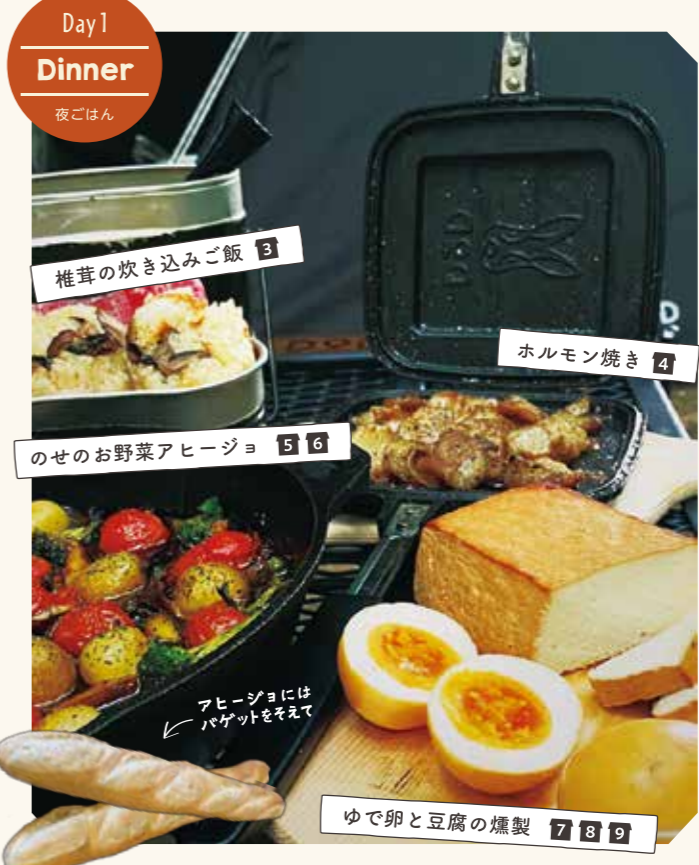

Day 1 Dinner

夜ごはん

椎茸の炊き込みご飯 3

ホルモン焼き 4

のせのお野菜アヒージョ 5 6

アヒージョには
パケットをそえて

ゆで卵と豆腐の燻製 7 8 9

Day 1 Lunch

昼ごはん

BBQ 1 2

1 お肉

牛福 MAP C-2
ぎゅうふく
📞 072-734-4129
📍 能勢町片山544-1
🕒 11:00~14:00、16:00~21:00
🕒 月曜日(火曜日については不定休)

2 ニジマス

能勢町漁業協同組合 MAP C-3
のせちょうぎょうきょうどうくみあい
📞 080-5345-3428(共通)
📍 釣り堀(マス釣り) 8:30~16:30(3~6、10~11月)
BBQ 8:30~15:30(3~11月)
🕒 平日(期間内の土日祝のみ営業)
※詳しくはお問い合わせください

8 塩糍

てっぺん糍工房 MAP B-2
てっぺんこうじょうぼう
📍 能勢町山田1249
🕒 9:00~12:00
🕒 土・日曜日、祝日

9 木綿豆腐

堂本豆腐店 MAP C-3
どうもとどうふてん
📞 072-734-1203
📍 能勢町大里388
🕒 月曜日

能勢けやきの里

田尻農産

薪・炭と野菜

能勢町観光物産センター



Day 2 Morning

朝ごはん

タルティエヌ 6 7 10 11

コーヒー 12



タルティエヌのレシピと
考察者・megu様のInstagramは
こちら

薪ストーブのあるお店

能勢町には薪ストーブのあるお店がたくさんあります。なんと薪ストーブに使用している薪はほとんど能勢産！地域循環型共生圏として、自然の恵を上手に活かすことで元気のある地域をめざします。

P5の地図をご参照ください
例) MAP C-4 エリア名



**自然の景観とともに楽しむ
カジュアルフレンチ**
レストラン | 野間中 | MAP C-4

野間の森 Migiwa
のまのもり ミギワ
美しい雑木林に囲まれながら、上質なカジュアルフレンチが楽しめるお店。濃厚なビーフシチューのパイ包み焼きや、自家栽培の野菜をたっぷり使った「MIGIWA サラダ」などが人気。冬季にはノルウェー製のスタイリッシュな暖炉がぜひいたく時間を演出してくれます。
☎072-734-6415
📍 能勢町野間中215-1
🕒 11:00~17:00 (L.O.16:30)
🗓 火・水・木曜日



そば | 垂水 | MAP C-2

そば切り 蔦屋
そばきり つたや
能勢の豊かな自然の中で、冬は薪ストーブの炎を見ながら、打ち立てのお蕎麦をどうぞ。
☎072-734-2774 📍 能勢町垂水 246
🕒 11:30~14:00
※蕎麦は売り切れ次第終了。土日は要予約。
🗓 月・火曜日 (臨時休業あり)



**ほっと和める
古民家イタリアン**
レストラン | 山田 | MAP C-2

grigio e ao
グリージョ エアオ
築70年を超える古民家を改装したイタリアンレストラン。地元食材をふんだんに使ったランチは前菜2品とピッツァorパスタ、ドルチェとドリンクがついたコース制。店内の落ち着いた雰囲気と美味しい料理、薪ストーブに煮られること、間違いないです。
☎072-703-1298
📍 能勢町山田 33-1
🕒 11:00~15:00 ※前日までの予約制
🗓 火・水曜日 (臨時休業あり)



カフェ | 地黄 | MAP C-4

エスパーロ能勢
エスパーロのせ
薪ストーブとフェアトレード。どちらも優しく心と身体をあたためてくれます。
☎080-3764-7905 📍 能勢町地黄 476
🕒 11:00~17:00
11:00~16:00 (12.1.2月)
🗓 火・水・木曜日



**集う人を温める
薪ストーブと優しいご夫婦**
カフェ | 森上 | MAP C-2

カフェ&ギャラリー やまぼうし
カフェ アンド ギャラリー やまぼうし
「単にご飯を食べるだけでなく、人が集い、学びや出会いの場にしたい」と山岡さんご夫妻がオープンしたカフェでは、数々の展示やイベントを実施してきました。1日限定8食の「やまぼうしランチ」はケーキセット付き。せっかく来てくれるならゆっくり過ごしてほしいという思いが込められています。
☎072-734-2227
📍 能勢町森上 45-86
🕒 11:00~17:00
🗓 日・月・火曜日 (臨時休業あり)



カフェ | 森上 | MAP C-2

里づと
さとつと
暖かなアートギャラリー空間で頂く、採れたて野菜のプレートランチは絶品。
☎072-743-0578
📍 能勢町森上 224
🕒 11:00~18:00
🗓 月・火曜日 (祝日営業)

ここにしか手に入らない
- 3 免 00



能勢には隠れた名品が沢山あります。一点ものの人形やアンティーク品など、他ではお目にかかれないお宝探しの旅へ行ってみませんか？
クリスマス飾り付けにいかが？
グリーンウッドワークのトムテ人形
¥1,980(税込)~
☎072-734-0810 📍 能勢町山辺 1281
🕒 11:00~18:00 (L.O.17:00)
🗓 水・木曜日 (不定休あり)



盆栽デビューはこちら
04 上杉 | MAP C-2
三浦培樹園
みうらばいじゅえん
長い年月をかけてゆっくりに育つ盆栽はスローライフの象徴。ねじれた幹の美しさや小さな鉢の中でうつろう季節に日々鑑されます。
☎072-734-1831 📍 能勢町上杉 111
🗓 なし



06 天王 | MAP A-2
ツリーハウス テラスカフェ&ギャラリー
ツリーハウス テラスカフェ&ギャラリー
作家に依頼して制作したツリーハウスオリジナルのマスクチャームや万華鏡、手刺繍のポーチやポストカードなどを販売。
☎072-734-3963 📍 能勢町天王 285-167
🕒 11:00~16:00 (L.O.15:15)
🗓 月・火曜日 (祝祭日は代休なしで営業)



05 平通 | MAP C-3
桜 69
サクラロク
所狭しと並ぶ骨董品の山にはレトロなもの、レアなもの、なんだかカッコいいもの。自分好みの掘り出し物に出会うチャンス！
☎090-3628-5402 📍 能勢町平通101-193
🕒 12:00~16:00 (販売)
🗓 月~金曜日 ※買い取りは年中無休



07 吉野 | MAP B-4
能勢酒造
のせしゅぞう
山形県産ラフランスのやわらかな甘味と豊かな香りを閉じ込めたサイダーです。さわやかな喉ごしをお楽しみください。
☎072-735-2222 📍 能勢町吉野 358
🕒 9:00~17:00
🗓 土・日曜日、祝日・夏季・年末年始

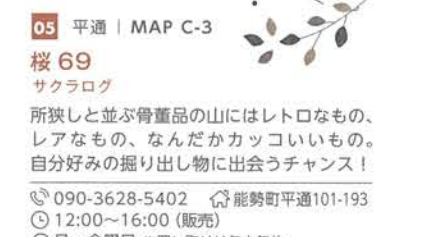

09 倉垣 | MAP B-4
秋鹿酒造
あきしかしゅぞう
秋鹿酒造の田園で蔵元自らが栽培した山田錦を40%にまで精米し、厳寒期に低温でじっくり仕込み上げた逸品。
☎072-737-0013 📍 能勢町倉垣 1007
🗓 日曜日・祝日 (6月~9月は土曜日も休日)

New Open



愛犬と過ごせるお店が能勢にできました！
ワンちゃんと同伴可能なグリル&カフェ
カフェ | 山辺 | MAP B-2
Grill&Cafe YAMANOBE
グリル アンド カフェ ヤマノベ
「山辺スイーツカフェ」が自家製ハンバーグ&カフェの店としてリニューアルオープン。長期肥育黒毛和牛「花乃牛」の旨味が堪能できるハンバーグは必食の価値あり。ワンちゃんと同伴できるため、愛犬家にもおすすめです。
☎072-737-4212 📍 能勢町山辺 765-1
🕒 11:00~17:00 (L.O.16:30) 🗓 月~金曜日



プライベート・ドッグガーデン
ドッグパーク | 平通 | MAP C-3
Bless Dog Oasis
ブレスドッグオアシス
広い敷地でのびのび遊ぶ愛犬を眺めながらほっとひと息。せっかく能勢に来てくれたのだからとにかく飼い主さんにゆっくりしてほしいと、完全予約&貸切り制のプライベート空間で、周りを気にすることなく過ごせます。グループ利用可。
☎090-5060-1830 📍 能勢町平通 269
🕒 8:00~18:00 🗓 月・火曜日



08 片山 | MAP C-2
(株)ピエロット・ヒサコ (びえろ美容室)
かぶしがいいしや ピエロット・ヒサコ
自信をもって人に薦めたい！という想いで5年かけて商品化。硬度の低い能勢の地下水を使っているのに肌になじみます。
☎072-734-2576 📍 能勢町片山 211-1
🕒 9:00~19:00 🗓 月曜日

特集で紹介しきれなかった店舗をご紹介します。ぜひ足を運んで、お気に入りを見つけてください。

能勢町観光協会 店舗一覧

飲む・食べる 遊ぶ・楽しむ 買う 泊まる 観る ペット同伴可(詳細は各店舗にお問合せください。)
(ジャンルごとに50音順)



B-2 Café 氣遊

山々を眺めながら、極上の音楽、おいしい空気、自家焙煎のコーヒー、自家製の天然酵母パンやスイーツ、週末プレート(キッシュ、サラダ、デザート、スープなど)などお楽しみください。

〒能勢町山辺1241-1
☎072-734-3000
🕒11:30~18:00
📅(冬季)月~水曜日/(その他)月~水曜日
(臨時休業あり)

C-2 牛福

黒毛和牛の焼肉、すき焼き、しゃぶしゃぶ、ステーキなど取り揃えています。また、ランチタイムには各種定食や、併設の直売店もご用意しておりますのでお気軽にお立ち寄りください。

〒能勢町片山544-1
☎072-734-4129
🕒11:00~14:00, 16:00~21:00
📅月曜日(火曜日は不定休)

B-2 観光センター くるす

熊、雉、猪など他店にはないメニューを幅広くご用意しています。猪・鶏・鶏・牛肉と能勢の野菜たっぷりの「うどんすき」は1人前2,800円とお手頃なお値段で、ぜひご賞味ください。

〒能勢町栗栖12-1 ☎072-734-0652
🕒10:00~20:00(土日祝)
10:00~15:00・17:00~20:00(平日)
📅水曜日

C-2 写楽

夜の社交場として楽しい時間をお過ごしください。
最新通信カラオケ★歌い放題♪

〒能勢町片山211-8ハヤミビル3F
☎072-734-3855
🕒18:00~24:00
📅月・火曜日(臨時休業あり)

C-2 Tatsuhiko タツヒロ・能勢

イタリア・フランスの食文化をふるさと能勢の風土、人々の舌に合わせてシェフの感性でアレンジする季節のバスタやピッツァ、そしてカレー好きのシェフが作る名物「能勢カレー」をぜひ。

〒能勢町栗栖35 ☎072-734-0748
📅※コロナ禍暫定
平日 11:30~夕方頃まで
土日祝 11:00~18:30(ラストイン)
📅木・金曜日
宴会パーティーはディナータイムOK

C-3 Dear N's kitchen

大正15年からある古民家を再生し、シェフ自慢の創作料理が味わえるカフェ&レストランです。元々貴人をもてなす場として使われていた場所をより多くの方が触れ合える場所へ再生しました。

〒能勢町野間出野71-2
☎072-737-1910
🕒11:00~17:00
📅ランチのみ完全予約制
📅火・水曜日

B-2 日本料理 新

「食事とは時間を愉しむこと」というコンセプトのもと、日本料理と文化の魅力を発信する拠点として開店。能勢の風土と歴史、文化を料理で表現し、里山ガストロノミーをめざします。

〒能勢町山辺1136
☎072-703-9747
🕒ランチ12:00~ディナー17:00~
📅月・その他不定休

C-3 農家café 門家

健康食の「麦飯」や「とろろ」をはじめ、地元食材を中心とした「おばんざい」が食べ放題です。麦とろろバイキング 1,300円(税込)

〒能勢町大里400
☎050-5438-9454
🕒11:00~17:00(ランチは14:00)
📅月~金曜日

C-2 能勢倶楽部 ジェラート工房

旬の果物や野菜等を使って農家が作るジェラート。テラス席で里山の風景を眺めながら、リラックスした時間を過ごしていただけます。大阪方面よりお越しの方は車の進入の際ご注意ください。

〒能勢町片山548-1
☎090-5005-8812
🕒11:00~17:00
📅月~木曜日

C-3 のせ・茶~らん

茶~らんオリジナルブレンドのコーヒーをハンドドリップで淹れています。シフォンケーキと可愛いピザ窯で焼いた3種類の厚み生地で作る茶~らん創作ピザを予約なしで食べられます。

〒能勢町柏原1-200
☎080-8316-6950
🕒11:00~16:00
📅月~木曜日

B-2 N.O.S.E mariage

173号線沿い、山辺交差点すぐの所です。充実したランチメニューとパティシエ特製のスイーツをご用意しております。ぜひお立ち寄りください。

〒能勢町栗栖3-8
☎072-734-3166
🕒9:00~17:30(L.O. 17:00)
📅火曜日
2022年4月OPEN

C-2 フクロウのとまり木

金色の風が吹き渡る能勢。古民家、和室各部屋1組棟のプライベート空間。能勢黒牛や丹波黒鶏の陶板焼きと目の前で炊く羽釜ご飯を中心としたコース料理を、郷土気分でお楽しみください。

〒能勢町山田724
☎070-8498-2960
🕒①11:00~②13:30~完全予約制
金・土・日のみ営業
📅定休日/8月

C-3 ボン・デリッシュ

防腐剤等の添加物無添加。ショートニングを使わずフレッシュなバターだけを使っています。発酵に8時間をかける製法で生地作りを行っています。

〒能勢町下田121-1
☎072-734-4466
🕒8:00~18:00
📅火曜日

C-3 薪パン日々

日々の暮らしに食卓に。そっと寄り添えるパンを作りたいという想いで国産小麦、有機材料、地元産の野菜などできるだけ安心安全な食材を使って薪でパンを焼いています。

〒能勢町野間福地105
☎072-703-1714
🕒11:00~16:00(なくなり次第閉店)
📅月~水曜日

C-2 丸昭精肉店・新橋亭

「稲わら」作りから品質にこだわった能勢黒牛を生産しています。また、直営店(丸昭精肉店)も併設しております。ここでしか味わうことのできない、特上の「能勢黒牛」をご賞味ください。

〒能勢町平野124-1
☎072-734-0100
🕒11:00~14:00, 17:00~22:00
📅月曜日

C-3 遊留里

能勢の里山に店を開いて17年になり、皆様に愛して頂き本当に有難う御座います。これからも皆様に喜んで頂ける様な店に努力を致してまいります。お弁当も販売しておりますのでお気軽にお尋ねください。

〒能勢町野間出野416
☎072-737-2005
🕒12:00~14:30, 18:00~20:30
📅月曜日 (要予約)

B-3 若田亭

自然の中、能勢の剣尾山のおふもとで、そば粉100%のそばを提供させて頂いております。のどかな風景、ゆったり、ほっとひと息。美味しかったと言っていたら、さくさく頭がさかすかです。

〒能勢町宿野479
☎072-734-0772
🕒11:00~17:00
📅水・木曜日



ぎんよせ 銀寄(能勢栗)

銀寄は、栗の代表的な品種の一つで、能勢が発祥。9月下旬頃から収穫される銀寄の実実は20~25gと大ぶり、甘みがぎゅっと詰まってなんとも風味豊かです。

秋の味覚狩り

秋の能勢では栗拾いとお芋ほりができます。週末は能勢で秋の味覚狩りを体験してみませんか?

町内の栗園で 栗拾いチャレンジ

必要なもの

- 帽子
- 長そで
- 軍手
- 火バサミ
- バケツ
- 長ズボン
- スニーカー

栗拾いのマナー

- ※ハイキングなどで山道を歩くと、農園や栗林を通りかかるとき、落ちていた栗は拾わないでください。落ちていた栗は収穫前の商品です。
- ※木を折ったり青い栗を無理やりもいだりしないでください。大切に育てた生き物です。
- ※決められた数量より多く拾わないでください。栗の出来高を見ながらお客さんを受け入れます。

栗を使ったアレンジレシピ

栗のクリームパスタ

おいしく栗をいただく！



片山 | MAP C-2

水越栗園

みずこくりえん

すっきりと手入れされた広大な敷地はお子様連れも安心。能勢名産の銀寄栗が拾えます。

☎072-703-1230
📍能勢町片山104
🕒9月中旬~10月下旬(団体のみ要予約)

森上 | MAP C-2

汐の湯温泉

しおのゆおんせん

現地までの送迎があるため移動もらくらく♪ネットのワチをくれた分だけ、栗を持ち帰ることができます。

☎072-734-0021
📍能勢町森上317
📅水曜日

栗栖 | MAP C-2

錦亭

にしきてい

能勢好きリピーターさんのために栗拾いの他に芋ほりもご用意! 秋の味覚ダブル制覇です!

☎072-734-0028
📍能勢町栗栖55
📅不定休

Let's いもほり

お芋ほりが終わったら虫やカエルを捕まえてお弁当を食べたり、葉っぱでどん! と音を鳴らせるかな? もぐらの穴を辿ってみたりも。子どもたちの目がきらきらかがやいて、素朴だけど特別な体験ができますよ!

つかまえたいきものは、いたところにもどしてあげてくださいね。いきものたちのおとうさんやおかあさんがしんばいします。

大里 | MAP C-3

多田体験農園

ただたいけんのうえん

広い秋空のした、大きなお芋を掘るかな? お客さんの笑顔が原動力。

☎072-734-0520 ※要予約
📍能勢町大里377 (夕方以降はつながりやです)



C-2 クコの森

自分史上一番動けるカラダに！Body&Mind Movement Therapy 自然に囲まれた穏やかな空間は、五感をとき澄まし運動機能を高めるのにベストの環境。リフレッシュ時間をお楽しみ下さい。

〒能勢町垂水263
☎080-5711-8836
●10:00～16:00
☎ 日曜日・祝日

C-4 日本アニマルトラスト

本施設では、行き場をなくした動物のケアや治療などを行い、新しい飼い主さんを募集しております。毎日14時から見学会を開催しており、「妙見口」駅までの送迎もごさいます(要予約)。施設維持のためのご支援もよろしく願いいたします。

〒能勢町野間大原117
☎072-737-1707

C-3 メナードフェイシャルサロン 美のほぼえみ

デコルテからフェイシャルまで堪能の50分コース。初回お試しのみビジター価格6,000円(税別)が2,000円(税別)で体験いただけます。ぜひお越しくださいませ。

〒能勢町平通63-11
☎072-734-3013
●9:00～17:00
☎ 日曜日・祝日

C-3 あさひファーム(ぶどう園)

自然豊かな能勢のぶどう園。安心安全な美味しいぶどう。お客様の笑顔が私たちの喜びです。皮ごと食べれるシャインマスカットは1番人気。新しい品種も皮ごと食べれます。

〒能勢町下田285
☎072-743-3744
●8月中旬～9月末の土日祝のみ

C-2 ショッピングスクエア ノセボックス

ノセボックスでは、能勢名物「 ძე ჯიჯიუკანი」製造販売・地酒「秋鹿」地域一番の品揃え、生鮮食品や手作りのお弁当の他、24時間営業のコインランドリーも設置しております。

〒能勢町栗橋60-1
☎072-731-2233
●9:30～19:30
☎ 不定休

B-2 てっぺん糍工房

まちおこしで出会った糍にすっかり魅了されています。糍づくりは発酵具合に毎回ドキドキワクワクです。糍から作る伝統のみそやしょうゆに加えて塩糍や甘糍などの新しい調味料はうまみを引き出し身体にも優しいのが魅力です。

〒能勢町山田1249
●9:00～12:00
☎ 土・日・祝

C-3 アートレイクゴルフ倶楽部

眺望の美しい雄大な自然を背景に、オーセンティックに成熟された18ホール。広大な土地から広がるランドスケープは、美しくも絶妙な自然の起伏に満ちた、真のチャンピオンコースです。

〒能勢町野間西山95
☎072-737-0888
☎ 月曜日・12月31日・1月1日

C-3 山空海温泉

田尻川沿いにある山空海温泉は、屋根の赤い温泉マークが目印。熱め・ぬるめ・源泉の3種類で、肌に優しい温泉です。天然湧出・かけ流し・炭酸ナトリウム泉。シャンプー等は持参してくださいね。

〒能勢町下田尻801
☎090-7887-0995
☎ 木・金曜日(臨時休業あり)

B-3 忍道 蜻蛉館

世界唯一の忍者の公式組織、日本忍者協議会公認施設。世界に13人の師範の1人による道場で資格の取得や、様々な体験ができます。施設内には、刀、薙刀、槍、弓等の体験コーナーもあります。

〒能勢町宿野170-72
☎ 不定休
✉ seireikan.jp@gmail.com
公式ラインアカウント
https://lin.ee/LpaTpk3

A-2 遊馬らんどグラスホッパー

大阪深山中外乗が楽しめる牧場です。馬とのふれあいを楽しんでお過ごしください。

〒能勢町天王737
☎0146-49-5511
●9:00～17:00
☎ 不定休

B-3 大阪北部農業協同組合

「シルク21」は、きれいな水と自然いっぱいの能勢で獲れたおいしいお米です。町内JA各支店でも販売しています。宅配もしておりますので、お問い合わせください。

〒能勢町宿野172-1
☎072-734-0017
☎ 水曜日・祝日

C-3 田尻農産

田尻農産直売所「よついで田尻」では、地元農家が栽培した新鮮な野菜をはじめ、米やその他加工品、山菜おこわなどの販売の他、喫茶コーナー等のご用意もあります。是非お立ち寄り下さい。

〒能勢町下田尻130-1
☎072-737-2003
●9:00～12:00(木～火曜日)
☎ 水曜日

C-3 堂本豆腐店

創業100年以上(大正9年～)。昔ながらの手造り豆腐。

〒能勢町大里388
☎072-734-1203
☎ 月曜日

C-2 いちご縁中川

高級品種の「あき姫」「紅ほっぺ」を地上約1mの高さで高設栽培しています。ハウスなので冬でも暖かく、天候も気にせずいちご狩りをお楽しみいただけます。直売(量り売り)のみの利用もOK!

〒能勢町長谷326
☎090-5660-0928
●10:00～15:00(入園)
☎ 不定休

C-2 染めどころ ゆう

春は能勢の山桜の桜色、夏は藍の生葉のブルーと煮染めのうす紫、秋は栗の茶色、自然の中の草、花、木、で草木染めをしています。また、絞りの技法も知ることができます。ご希望の方はお電話にて、ご連絡・ご予約下さい。

〒能勢町長谷88
☎072-734-0234
●9:30～16:30 ☎ 不定休

C-3 能勢町漁業協同組合

緑豊かな清流で、ご家族お揃いでマス釣りを楽しんで頂けます。無料駐車場、水洗トイレ完備で、皆様のお越しをお待ちしております。施設内にはBBQコーナーもあります(場所のみの提供です)。

〒受付・釣り場:阪急バス「平石」下車徒歩10分
☎080-5345-3428(共通)
☎ 不定休
✉ seireikan.jp@gmail.com
公式ラインアカウント
https://lin.ee/LpaTpk3



B-2 小谷養鶏場

「能勢おうはんのたまご」は昔ながらの手間をかけたたまごです。徹底的にこだわった飼料で育てた純国産鶏種が産んだ「純国産たまご」は黄身が大きく、濃厚な味わい。お土産にも大人気です!

〒能勢町山田256
☎072-734-0473
●10:30～12:30
☎ 火曜日

B-2 丹州路

国道沿いの小さなお店には新鮮な野菜やたまごがたくさん並んでいます。土日祝限定で卵かけご飯もお楽しみ頂けます。

〒能勢町山田1374
☎072-734-4441
●9:00～16:00
☎ 毎週水曜日

C-3 能勢けやきの里

能勢町東郷地区にて地元生産者の手で、安全でおいしい野菜や米を提供したいとの思いで新鮮野菜の他、卵や加工品等も販売しています。東郷地区に能勢を元気にと、みんなで頑張っています!

〒能勢町地黄2240
☎072-741-9563
●9:00～16:00(1月～5月9:00～13:00)
☎ 木曜日

B-2 能勢茸屋本舗

園内では、BBQも可能ですので、ご家族、お友達、グループで能勢の特産の椎茸をお楽しみください。また、椎茸、山菜等を使った佃煮も製造販売しています。薪で火をおこし大釜でつくる佃煮は絶品!

〒能勢町山田1614
☎072-734-0332
●9月下旬～11月中旬(要予約)

C-3 ベじたぶるぱーく

モットーは「野菜で世界を愉快地」。農業や化学肥料は使用せずのびのび育てたお野菜を「わくわく野菜セット」として直接お届け。ジャムやピクルスなどの加工品もついています。

〒能勢町下田尻419-2
☎080-3787-6937
✉ info@vegetablepark.com

B-2 玉泉寺ユースホステル

全室和室で、大広間等もご利用いただけます。冬は水炊きや牡蠣鍋もご用意できます。キャンプ場とテニスコートも併設しており、キャンプ場ではBBQなどもご利用できます。会員4820円、一般5420円/キャンプ場料金:700円。

〒能勢町山田1438
☎072-734-0844
☎ 8月13日～16日・12月28日～1月4日



C-3 NPO法人 大きな樹 けやき資料館

樹齢千年以上の大けやき。旧蟻無宮のご神木として地域で守り継がれ、国の天然記念物や大阪緑の百選に指定されています。けやき資料館では大けやきや野生のふくろうの資料を展示しています。

〒能勢町野間福地251-1 ☎072-737-2121
●10:00～16:00(11～2月) ※資料館開館時間外は10:00～17:00(3～10月) 駐車場閉鎖
☎ 火・水曜日・年末年始 (火・水曜日が祝日にあたるときはその木曜日)

C-3 能勢さとやま創造館

千利休の時代から茶道家に愛され続けている能勢菊炭の製炭・販売を行っています。製炭は古くから山の再生を促すものでした。燃料としての用はもとより、その美しさもお楽しみください。

〒能勢町下田尻303-2
☎072-737-1902
●9:00～17:00
☎ 土・日曜日・祝日(不定休)

C-4 能勢妙見山

真如寺の飛び境内である能勢妙見山は北極星の神様「妙見大菩薩」をお祀りする霊場です。境内には一万年続くといわれる大阪府天然記念物のブナ林があり、神代から続く信仰の息吹が感じられます。

〒能勢町野間中661
☎072-739-0991

C-2 能勢町観光物産センター

能勢の魅力がギュッと詰まった施設です。直売コーナーでは毎日出荷される能勢町産野菜の他、農産物加工品やお土産も。レストランでは旬の地元食材を活かしたメニューを提供しています。

〒能勢町平野535
☎072-731-2626
●9:00～17:00 (レストランひだまりは9:00～16:30)
☎ 火曜日(7～10月は無休)

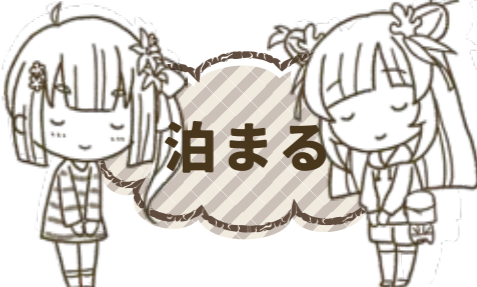

お問い合せください ヨークトル舎 アトリエトナリ

シングル4台の1棟貸し素泊まり民泊。オプションで歌垣山からの天然水を使用した贅沢な五右衛門風呂もあります。ひと癖ある本やインテリアに囲まれながら暮らすように過ごすぐ宿です。

☎ 冬季・雨季・夏季休業あり
ご予約はこちらから
https://ateliertonari.com/
2022年9月リニューアルOPEN

B-3 青莊山松佑寺

高野山真言宗の寺院です。戦後消失後に能勢の地に再建されました。境内のアカマツは、高野山で有名な「三結の松」と同じ、ご利益があるとされる三本の松葉を見る事が出来ます。

〒能勢町宿野909
☎06-6210-1901
●10:00～17:00

B-3 桂林寺

曹洞宗の寺院。本尊木造釈迦如来坐像は檜材の寄木造で、当町唯一の室町時代在銘彫刻。後頭部内に永享八年(1436)の墨書銘があり、制作年代が判明する貴重な作品です。

〒能勢町宿野264
☎072-731-2002

C-2 能勢町観光ガイドの会(能勢町観光案内所)

能勢町観光物産センター内にて、町内観光のご案内をしております。「どこを見学すればいいのかな?」とお悩みの方はご希望の観光コースをガイドにご相談ください

〒能勢町平野535
☎072-731-3737
●9:00～16:00
☎ 火曜日

C-4 本瀧寺

滝を中心に落ち着いた雰囲気。境内と妙見大菩薩・常當大菩薩をお祀りしてある本堂は一見の価値あり。厄除祈願・進学や結婚、商売など開運祈願のほか、先祖供養などを毎日行っています。

〒能勢町野間中718
☎072-737-0028

能勢町観光協会会員

今村仙樹園
能勢町山田 578 ☎072-734-1147

植浦石材店
能勢町柏原 218 ☎072-734-0257

歌垣山顕彰会
能勢町倉垣 78 ☎090-3263-3105

エイコーン
能勢町山田 257-29 ☎072-703-5488

株式会社奥建設
能勢町野間西山 207 ☎072-737-0234

株式会社グートンライフ
川西市緑台 1-3-3 ☎072-793-1855

有限会社上竜
茨木市島 2-11-27 ☎072-657-1157

しんたに塗装店
能勢町山田 558 ☎072-734-1754

株式会社宣成社
大阪市中央区北浜 1-5-8 ☎06-6222-6888

トキワオート株式会社
能勢町平通 13-3 ☎072-734-1668

中井組
能勢町今西 223 ☎072-734-0035

能勢銀寄
能勢町野間中 542 ☎090-7118-2126

能勢電鉄株式会社
川西市平野 1-35-2 ☎072-792-7200

株式会社 Beans adworks
大阪市北区豊崎 3-20-9 ☎090-3263-3105
三栄ビル 501 号室

株式会社福井組
能勢町宿野 271 ☎072-734-0215

株式会社福田組
能勢町下田 286 ☎072-734-1684

株式会社北摂工芸社
能勢町稲地 349 ☎072-734-0676

株式会社 U-will
能勢町山田 961-4 ☎090-7762-0858

るり溪温泉
京都府南丹市園部町 ☎0771-65-5001
大河内広谷 1-14

レッドスターベースボールクラブ
能勢町山田 1349-1 ☎0797-23-7177

大募集!

「のせむすび」誌面を彩ってくれる素敵なお写真を大募集中です!食べ物、景色、お店、人…魅力的な能勢の一瞬をおさめた写真を観光協会までぜひお送りください!