

里山の隠れ家で
ゆったりとした時間を過ごす



自然いっぱいの里山風景の中で、地元の野菜を使った食事やお菓子がいただける。野菜たっぷりプレートランチは数量限定なのでご予約がおすすめ。ほっこり、ゆったり、こころとからだの休日を。

// 宿野 //
cafeヤドルノ

◆ 能勢町宿野1126
☎ 072-734-3140
🕒 木・金 11:00-15:00/土 11:00-16:00
🕒 日～水

素晴らしい景色・おいしい空気
田舎の「暮らし」を売る



大阪の避暑地・能勢町での再生古民家・ガレージハウス・ドッグラン・プール付住宅の設計や、新築・リノベーション・販売及び設計建築を手掛ける。能勢案内所は実際の「古家」をリノベーションした実例。「モデルハウス」として公開されているので、ぜひご家族で訪れてみては。

// 倉垣 //
キタノ株式会社 能勢案内所

◆ 能勢町倉垣1736-5
☎ 0120-172-462
🕒 10:00-18:00
🕒 水

あなたと、コンビニ、
ファミリーマート♪



毎週新商品や珍しい商品が導入された売場はいつも真新しい。行くたびに楽しい発見があり、新鮮さにあふれた、お客様の気持ちに近いコンビニエンスストア。定期的開催されるコラボキャンペーンも要チェック！

// 平通 //
ファミリーマート能勢町平通店

◆ 能勢町平通13-3
☎ 072-731-3910
🕒 24時間
🕒 なし



手入れ不足の能勢町内の山とそこを流れる川

物が多様な生きものの生育、



1980年代に山辺川で採集されたモクスガニの標本

ある秋のよく晴れた日、剣尾山に登りました。あまり山登りは好きではないのですが、生きものを観察しながらとなると俄然力が入ります。山の木々に包まれて、生きものを探しながら歩く、湧き上がってくる高揚感が格別です。山頂からの眺めに心を奪われてしまう解放感で、大きく手を

昆虫博士 てんまくん
大阪府泉南市生まれ。小さなころから生きもの好きで、寄生バチの分類で博士号を取得。能勢の生物多様性に感銘を受ける。

コラム
のせいぶき

Vol.5 つながり

私たちの暮らしには欠かせない自然の恵み。豊かな水、きれいな空気、美味しい食べ物など、これらは日本に暮らす私たちにあっては、あたりまえの存在としてふだんは過ごしているかもしれません。このような「自然の恵み」のみならず、エネルギーや多くの資源は地域ごとに存在しているといえるでしょう。健全な山は、きれいな空気や豊かな水を提供してくれ、土砂流出や水害調節の役割を果たしてくれ、さまざまな災害から私たちを守ってくれます。山から流れ出す水が川となり、里から海へと流れます。山から海へ、水が流れる中で、有機物が多様な生きものの生育、



剣尾山からの眺め

旧岐尼小学校に所蔵されている博物標本を整理していたとき、1980年代に山辺川で採集された大きなモクスガニの標本を見つけた。モクスガニは、成体が川で生息し、繁殖期の秋から冬にかけて親が海に下って海域で繁殖を行います（降河回遊）とよばれ、魚類で有名なのはウナギ。幼生の時期を主に海で暮らし、稚ガニとなつて川を遡上してくるので、海とのつながりを強く感じました。この標本が能勢と海のつながりを証明しているのです。

山に囲まれたこの能勢町でもこうしたつながりに気づかされたことがあります。旧岐尼小学校に所蔵されている博物標本を整理していたとき、1980年代に山辺川で採集された大きなモクスガニの標本を見つけた。モクスガニは、成体が川で生息し、繁殖期の秋から冬にかけて親が海に下って海域で繁殖を行います（降河回遊）とよばれ、魚類で有名なのはウナギ。幼生の時期を主に海で暮らし、稚ガニとなつて川を遡上してくるので、海とのつながりを強く感じました。この標本が能勢と海のつながりを証明しているのです。

山に囲まれたこの能勢町でもこうしたつながりに気づかされたことがあります。旧岐尼小学校に所蔵されている博物標本を整理していたとき、1980年代に山辺川で採集された大きなモクスガニの標本を見つけた。モクスガニは、成体が川で生息し、繁殖期の秋から冬にかけて親が海に下って海域で繁殖を行います（降河回遊）とよばれ、魚類で有名なのはウナギ。幼生の時期を主に海で暮らし、稚ガニとなつて川を遡上してくるので、海とのつながりを強く感じました。この標本が能勢と海のつながりを証明しているのです。



さと、ひと、想いをむすぶ観光誌

のせむあび

new open

- cafe ヤドルノ
- キタノ株式会社 能勢案内所
- ファミリーマート能勢町平通店



Special どっちも好きすぎて迷っちゃう...!

スイーツ派? パン派?

フルーツ盛りだくさんパフェ、王道いちごショートケーキ、シンプルなやわらかパン、かみしめたい天然酵母ハードパンetc



外遊びに最適な季節がやってきた!

里山を満喫!
アクティビティ

大阪のてっぺん、能勢町から。
Nose Guide Magazine

column
のせむあび
つながり

「この景色、守りたい。」
里山保全の立役者と
私たちができること。

表紙のイラストは能勢にゆかりのあるイラストレーター辻本真美さんの書き下ろしです。

クマさんにモウ♡
1匹 躍子スイーツ

「山辺」
grill&café 山ノ辺

◆ 能勢町山辺 765-1
☎ 072-737-4212
🕒 11:00-17:00 (L.O. 16:30)
🗓 月～金 (祝祭日は営業)
📍 @grill_cafe_yamanobe



のどかな田園風景の中でひととき目を引く、赤い牛のマークが印象的なお店。

「天王」
**ツリーハウス
テラスカフェ&ギャラリー**

◆ 能勢町天王 285-167
☎ 072-734-3963
🕒 11:00-16:00 (L.O. 15:15)
🗓 月、火 (祝祭日は代休なしで営業)
🌐 <https://treehouse.cc/>



五感で味わう、
ヴィーガン料理と
時を忘れる癒しの時間。

2024年で25周年を迎える。地産地消にこだわった、体にも自然にも優しいヴィーガン料理も提供。レシピはオリジナルで、日々研究を重ねている。新緑や紅葉の季節は、人気のテラス席が予約で埋まるほど。緑に囲まれたお店で過ごす時間はまるで森の中にいるよう。スマホは置いて、贅沢な時間をゆったり味わえる。

試作を重ねた、
自信作のハニートースト。

ジューっと肉汁あふれるハンバーグの美味しさに、口コミで訪れる人が後を立たない名店。スイーツも人気で、注文したお客様が必ず「わあ〜!」と歓声を上げるハニートーストがおすすめ。パンはもちろん自家製で、使用するトースターやバターにまで何度も試行錯誤を重ねた、こだわりの厚切りトーストとはちみつとの相性は必食の価値あり。



大切なひとと
一緒に行きたい♡

スイーツ派?

どっちも好きすぎて迷っちゃおう…!

パン派?

ランチの後でも
ペロリといけちゃう

「栗栖」
和みcafe

◆ 能勢町栗栖 3-8
☎ 072-734-3166
🕒 11:00-18:00 (L.O. 17:30)
🗓 金 📍 @nagomi_cafe



和食料理店「和み」時代の常連客だったパティシエの酒井さんと意気投合し2022年にカフェとして移転オープン。オーナーは大工と兼業で、店の内装も自身で手掛けた。スイーツは飽きずに何度も食べたくなるような味を目指しており、広い店内ではランチタイムでもゆっくりとおしゃべりを楽しむことができる。不定期でライブ開催も。



「野間稲地」
薪パン日々

◆ 能勢町野間稲地 105
☎ 072-703-1714
🕒 11:00-16:00
売り切れ次第終了
🗓 月～水
🌐 makipanhibi.com



薪窯で焼きあげる、
天然酵母ハード系パン。

野間の大けやきの前、薪窯が目印の素敵なパン屋さん。能勢産の小麦や季節の食材、できる限り安心・安全な材料を使い、苦勞して自作された薪窯で焼かれるパンは、体にも舌にも嬉しい逸品。主にカンパニユなどのハード系のパンが中心だが、天然酵母食パンなども並ぶ。

大けやきで
パンのニクク



「サイコー!!」

地産食材を活かして
また食べたくなる味に

「下田」
ボン・デリッシュ

◆ 能勢町下田 121-1
☎ 072-734-4466
🕒 8:00-18:00
🗓 火

シンプルなパンは
生地へのこだわりの証。

店内には飾らないオーソドックスなパンが並ぶ。生地ふわふわ感を第一に、必要以上に具材は入れない。マーガリンやショートニングは使わず、フレッシュバターのみ使用。長時間発酵だから、時間が経っても美味しく食べられる。生地にとことんこだわり、どこまでもシンプルに。



パン・ド・モー



優雅な
ティータイムに♡

「野間出野」
N's kitchen

◆ 能勢町野間出野 71-2
☎ 072-737-1910
🕒 11:00-18:00 (L.O. 17:00)
🗓 月～水
📍 @ns_kitchen.yumiyumi



おだやかな「能勢」時間
旬のケーキとともに。

大正時代の古民家をリノベーションした店内。ほっと落ち着ける空間で、日常から離れて大切な人との穏やかなひとときを。どのメニューも身体に優しい素材を使用しており、おすすめは季節のフルーツを使ったケーキやタルト。デザート付きのランチコースが一番人気。



能勢の「映えスイーツ」
といえばココ!

「山辺」
能勢のとりこ

◆ 能勢町山辺 751
☎ 072-703-6815
🕒 4/1-9/30 → 10:30-18:30 (L.O. 17:30)
10/1-3/31 → 10:30-17:30 (L.O. 17:00)
🗓 火、金
📍 @nosnotrico



フルーツたっぷり♡うれしい♡

あまごはんのパン1枚
ここで買って帰ろう♡



ACCESS

能勢アクセスマップ

MAP

大阪府の最北に位置し、京都府と兵庫県に囲まれた能勢町。
98.75km²の面積のほとんどは山林と田畑。
ゆるやかな山並みを背景に、山すそに家々が集まり、
そのまわりに田畑がのびやかに広がる「里山」のまちです。

みなさまへお願いします

山、田、畑には持ち主がいます。そこにゴミを捨てる・置き去りにすることは、他人の家の庭にゴミを捨てる・置き去りにすることと同じです。ゴミは必ず、持ち帰ってください。

おおさかのてっぺん



電車・バス利用でのアクセス (能勢町役場着の場合)

大阪市内から所要時間 電車約1時間バス約30分 (バスは1時間に1~2便)
能勢電鉄「山下」駅下車。阪急バス「能勢町宿野」行き等乗車

大阪・神戸・京都から車でのアクセス

- 大阪市内から約40km
阪神高速11号池田線「池田木部第二出口」から国道173号線を利用。
または国道423号線(新御堂筋)を北上し、箕面有料道路、国道477号線を利用。
- 神戸市内から約45km
新神戸トンネルから「箕谷JCT」にて阪神高速7号北神戸線利用。
「柳谷JCT」より六甲北有料道路を經由、「神戸北IC」にて、
山陽自動車道より新名神へ合流。「川西IC出口」から国道173号線を利用。
- 京都市内から約40km
京都縦貫自動車道「亀岡IC」から、国道372号線、国道477号線を利用。



アンケートにお答えください!

「能勢のええもん」当たるかも?

左記のQRコードを読み取り、6月末までにアンケートにお答えいただいた方の中から抽選で5名様に「能勢のええもん詰め合わせ」をプレゼント!

スマートフォンで読み込んでください。
Googleアカウントが必要となる場合がございます。

※当選者の発表はプレゼントの発送をもって代えさせていただきます。
※プレゼントご希望の方はご連絡のつくメールアドレスを必ずご記入ください。
※いただいた個人情報はプレゼントの発送をもって代えさせていただきます。
※頂いた個人情報はプレゼントの発送のご連絡以外では使用いたしません。



能勢町観光協会

TEL: 072-734-3976
(能勢町役場地域振興課内)
月曜日～金曜日 (祝日除く)
運営時間 / 8:30～17:00

詳しい能勢町の観光情報を知りたい方はホームページで!

能勢町の観光 検索

http://www.town-of-nose.jp/

関係機関 ご案内	能勢町役場 TEL: 072-734-0001	浄るリシアター TEL: 072-734-3241	能勢電鉄 (山下駅) TEL: 072-794-0008	能勢妙見山観光協会 TEL: 072-739-0991	阪急バス猪名川営業所 TEL: 072-766-3912
-------------	----------------------------	------------------------------	---------------------------------	--------------------------------	---------------------------------

能勢町観光協会 店舗一覧

(ジャンルごとに50音順)

B-2 AccessMap (P5-6参照)

🐾 ペット同伴可

*詳細は各店舗へお問合せ下さい

カフェ & お食事



エスパーロ能勢
途上国の産品を公正な価格で継続して取引する貿易がフェアトレード。店内には世界各国からの雑貨・衣料品・食品が並びます。カフェではフェアトレードのドリンクや能勢野菜を使ったランチをお楽しみください。
📍 能勢町地蔵476 📞 080-3764-7905
🕒 11:00-17:00 (12~2月)



café smile
お米屋さんから続けているお餅をメインに軽食からランチまで、のんびり田舎の景色を楽しんでください。
📍 能勢町栗栖17 📞 072-734-0066
🕒 8:30-18:00 (L.O. 17:00)
🕒 月・火



観光センター くるす
熊、鴨、雉、猪など他店にはないメニューを幅広くご用意しています。猪・鴨・鶏・牛肉と能勢の野菜たっぷりの「うどんすき」は1人前2,800円とお手頃なお値段。是非ご賞味ください。
📍 能勢町栗栖12-1 📞 072-734-0652
🕒 10:00-20:00 (土・日・祝)
🕒 10:00-15:00/17:00-20:00(平日)
🕒 水



grill&café 山ノ辺
田園風景の広がるテラス席にて、バリエーション豊富なハンバーガーランチやこだわりのケーキセットを楽しんで頂けます。店内は禁煙となっており、店内、テラス席共にペット同伴可能です。
📍 能勢町山辺765-1 📞 072-737-4212
🕒 11:00-17:00 (L.O. 16:30)
🕒 月~金(祝祭日は営業) 🐾



写楽
夜の社交場として楽しい時間をお過ごしください。
最新通信カラオケ★歌い放題♪
📍 能勢町片山211-8/ハヤミビル3F 📞 072-734-3855
🕒 18:00-24:00
🕒 月・火(臨時休業あり)



ツジハウステラスカフェ&ギャラリー
五感を刺激する森林浴が楽しめるテラスは、四季を肌で感じられる木漏れ日・マイナスイオンに包まれた空間、美味しい水で淹れたドリンクやフードメニューはどれも格別です。
📍 能勢町天王285-167 📞 072-734-3963
🕒 11:00-16:00 (L.O. 15:15)
🕒 月・火(祝祭日は代休にて営業)



錦亭
春は山菜料理、夏は鮎・鯉、冬はぼたん鍋・岩魚料理など四季折々の料理をご用意しています。マイクボックスで送迎もいたします。秋には松茸料理や栗拾いで楽しんでみてはいかがでしょうか？
📍 能勢町栗栖55 📞 072-734-0028
🕒 不定休



N's kitchen
大正15年からある古民家を再生し、シェフ自慢の創作料理が味わえるカフェ&レストランです。元々貴人をもてなす場として使われていた場所をより多くの方が触れ合える場所へ再生しました。
📍 能勢町野間出野71-2 📞 072-737-1910 🕒 月~水
🕒 11:00-18:00 (L.O. 17:00)
🕒 ランチのみ予約制



cafe soto
sotoはスペイン語で雑木林を意味します。雑木林に佇むカフェは小鳥のさえずりや四季折々の風景をお楽しみいただけます。美味しいコーヒーとスイーツでゆったりとした時間をお過ごし下さい。
📍 能勢町山辺1281 📞 072-734-0810
🕒 11:00-18:00 (L.O. 17:00)
🕒 水・木(不定休あり)



牛福
黒毛和牛の焼肉、すき焼き、しゃぶしゃぶ、ステーキなど取り揃えています。また、ランチタイムには各種定食や、併設の直売店もご用意しておりますのでお気軽にお立ち寄りください。
📍 能勢町片山544-1 📞 072-734-4129
🕒 11:00-14:00/16:00-21:00
🕒 月(火曜日は不定休)



里づと
茶釜でいれた珈琲を味わいながら採れたての野菜、手仕事の器、日々の暮らしを繋ぐための窓口となる場所に「里づと=里みやげ」を手にとって頂けるカフェギャラリーです。
📍 能勢町森上224 📞 072-743-0378
🕒 11:00-17:00 (L.O. 16:30)
🕒 月・火(祝日営業) 🐾



そば切り 萬屋
能勢の美しい風景を眺めながら、完全自家製粉の打ち立ての蕎麦と里山料理をお召し上がりいただけます。*蕎麦は売り切れ次第終了、土日は要予約。
📍 能勢町垂水246 📞 072-734-2774
🕒 11:30-14:00
🕒 月・火(臨時休業あり)



丸昭精肉店・新橋亭
「稲わら」作りから品質にこだわった能勢黒牛を生産しています。また、直営店(丸昭精肉店)も併設しております。ここでしか味わうことのできない、特上の「能勢黒牛」をご賞味ください。
📍 能勢町平野124-1 📞 072-743-0100
🕒 11:00-14:00/17:00-22:00
🕒 月



日本料理 新
「食事は時間を愉しむこと」というコンセプトのもと、日本料理と文化の魅力を発信する拠点として開店しました。能勢の風土と歴史、文化を料理で表現し、里山ガストロノミーを目指します。
📍 能勢町山辺1136 📞 072-703-9747
🕒 ランチ12:00-/ディナー17:00-
🕒 月(祝日の場合は営業)
🕒 その他不定休



café 氣遊
山々を眺めながら、極上の音楽、おいしい空気、自家焙煎のコーヒー、自家製の天然酵母パンやスイーツ、週末プレート(キッシュ、サラダ、デザート、スープなど)などお楽しみください。
📍 能勢町山辺1241-1 📞 072-734-3000
🕒 11:30-18:00 土日のみ営業
🕒 平日(臨時休業あり)



cafeヤドルノ
自然いっぱいの里山風景の中で、地元の野菜を使った食事やお菓子がいただける。ほっこり、ゆったり、ここからただの休日。
📍 能勢町宿野1126 📞 072-734-3140
🕒 木・金/11:00-15:00
🕒 土/11:00-16:00
🕒 日~水



grigio e ao
イタリア料理をベースとした、能勢の旬をお届けするレストラン。顔の見える生産者から届く野菜を使った窯焼ピッツァをメインに、四季折々のコース料理を提供しています。
📍 能勢町山辺33-1 📞 072-703-1298
🕒 11:00-15:00
*※前日までの予約制
🕒 火・水(臨時休業あり)



汐の湯温泉
炭酸泉が湧出る庭園を囲み、離れ数寄屋造りが並ぶ、古の佇まいを残す温泉旅館です。鮎、松茸、牡丹鍋等四季折々の料理がお楽しみ頂けます。秋には栗拾いもご用意しております。
📍 能勢町森上317 📞 072-734-0021
🕒 水



Tatsuiro・能勢
イタリア・フランスの食文化をふるさと能勢の風土、人々の舌に合わせてシェフの感性でアレンジする季節の Pasta やピッツァ、そしてカレー好きのシェフが作る名物「能勢カレー」を見せ!!
📍 能勢町栗栖35 📞 072-734-0748
🕒 平日 11:30-14:30/17:00-
🕒 土日祝 11:00-
*宴会・パーティ・ディナータイムも可
*テイクアウト・ピクニック以外対応可(要問合せ)



和みcafe
173号線沿い、山辺交差点すぐの所です。充実したランチメニューとパティシエ特製のスイーツをご用意しております。ぜひお立ち寄りください。
📍 能勢町栗栖3-8 📞 072-734-3166
🕒 11:00-18:00 (L.O. 17:30)
🕒 金



能勢倶楽部 ジェラート工房
旬の果物や野菜等使って農家で作るジェラート、テラス席で里山の風景を眺めながら、リラックスした時間を過ごしていただけます。大阪方面よりお越しの方は車の進入の際ご注意ください。
📍 能勢町片山548-1 📞 090-5005-8812
🕒 11:00-17:00
🕒 月~木



のせ・茶〜らん
当店は茶〜らんオリジナルブレンドのコーヒーをハンドドリップで淹れています。シフォンケーキと可愛いビザ窯で焼いた3種類の厚み生地で作る茶〜らん創作ビザを予約なしで食べられます。4~11月はBBQ利用もOK。併設のログハウスも貸切可!
📍 能勢町平通8-4 📞 080-8316-6950
🕒 11:00-16:00
🕒 月~木



野間の森 Migiwa
ステキな森の散策を楽しめるレストランです。緑の中のサルームで、こだわりのお料理やデザートをお召し上がりいただき、ゆったりとした時間をお過ごし下さい。
📍 能勢町野間中215-1 📞 072-734-6415
🕒 11:00-17:00 (L.O. 16:30)
🕒 火・水・木



若田亭
自然の中、能勢の剣尾山のふもと宿野で、そば粉100%のそばをご提供させていただきます。のどかな風景、ゆっくり、ゆったり、ほっとひと息。あーおいしかったと言っていたように頑張っております。
📍 能勢町宿野479 📞 072-734-0772
🕒 11:00-17:00 (L.O.)
🕒 水・木



いちご縁 中川
高級品種の「あき姫」「紅ほっぺ」を地上約1mの高さで高設栽培しています。ハウスなので冬でも暖かく、天候も気にせずいちご狩りをお楽しみいただけます。直売(量り売り)のみの利用もOK!
📍 能勢町長谷326 📞 090-5660-0928
🕒 10:00-15:00 (入園)
🕒 不定休

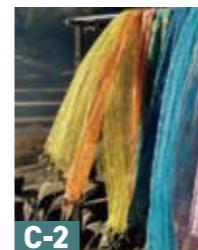

染めどころ ゆう
春は能勢の山桜の桜色、夏は藍の生葉のブルーと煮染めのうす紫、秋は栗の茶色、自然の中の草、花、木、で草木染めをしています。また、絞りの技法も知ることが出来ます。ご希望の方はお電話にて、ご連絡・ご予約下さい。
📍 能勢町長谷88 📞 072-734-0234
🕒 9:30-16:30 🕒 不定休



忍道蜻蛉館
世界唯一の忍者の公式組織、日本忍者協議公認施設。世界に13人の師範の1人による道場で資格を取ることや体験等、様々な体験ができます。施設内では、刀、薙刀、槍、弓等の体験コーナーも有。
📍 能勢町宿野170-72 🕒 不定休
🕒 不定休
<https://seireikan.jp.wixsite.com/site>



桂林寺
曹洞宗の寺院。本尊木造釈迦如来坐像は檜材の寄せ木造りで、当時唯一の室町時代銘銘彫刻。後頭部に永享八年(1436)の墨書銘があり、制作年代が判明する貴重な作品です。
📍 能勢町宿野264 📞 072-731-2002



能勢町観光ガイドの会
(能勢町観光案内所)
能勢町観光物産センターにて、町内観光のご案内をしております。「どこを見学すればいいのかな?」とお悩みの方はご希望の観光コースをガイドにご相談ください。
📍 能勢町平野535 📞 072-731-3737
🕒 9:00-16:00
🕒 火



能勢のとりこ
NEWオープン、山・川・田園の自然に囲まれたカフェ&おつまみ工房。優しい木のぬくもりを感じる空間でお洒落で魅力的なスイーツやドリンクを楽しめます。工房直売のお得で絶品なからすみも人気。
📍 能勢町山辺751 📞 072-703-6815
🕒 10:30-17:30
🕒 火・金 🐾



フクロウのとまり木
金色の風が吹き渡る能勢。古民家、和室各部屋13組のプライベート空間。能勢黒牛や丹波黒鶏の陶板焼きと目の前で炊く羽釜ご飯を中心としたコース料理を、帰郷気分でお楽しみください。
📍 能勢町山田724 📞 070-8498-2960
🕒 金・土・日 11:00-14:00
ご希望の時間から2時間制
予約制1日1組(2~10名)限定
🕒 月~木 8月



クコの森 YOGA&BODYWORKS
自分史一番動けるカラダに! Body&Mind Movement Therapy 自然に囲まれた種やかな空間は、五感をとぎ澄まし運動機能を高めるにベストの環境。リフレッシュ時間をお楽しみください。
📍 能勢町垂水263 📞 080-5711-8836
🕒 10:00-16:00(完全予約)
🕒 日・祝



月虹いちご農園
いちご狩りができる観光農園です。いちごの品種は草姫、紅ほっぺ、よつばしがあります。夜のいちご狩りも計画中!
📍 能勢町山辺1854 📞 080-3091-6500
🕒 10:00-15:00 (最終受付14:00)
*時期による変動あり
🕒 不定休



多田体験農園
春は菜の花摘み、秋はいも掘りや野菜の収穫体験など様々な農業を体験できる施設です。農業を体験したい方はぜひご来場ください。いも掘りは2株500円、他の野菜の収穫などは内容により料金が異なりますので、お気軽にお電話ください。(要予約。お電話は夕方以降でお願いします)
📍 能勢町大里377 📞 072-734-0520



水越栗園
咲き乱れる草花、飛び交うトンボの群れ、植物や昆虫の豊かな、なだらかで広々とした静かな山で、自然のままの栗園をお楽しみください。
料金:1,700円※1袋(約1kg前後)お持ち帰りできます。
📍 能勢町片山104 📞 072-703-1230
🕒 時期はお問合せください



NPO法人大きな樹 けやき資料館
樹齢千年以上の大けやき、旧鎌無宮のご神木として地域で守り継がれ、国の天然記念物や大阪緑の百選に指定されています。けやき資料館では大けやきや野生のふくろうの資料を展示しています。
📍 能勢町野間福地251-1 📞 10:00-16:00(11~2月)
10:00-17:00(3~10月)
🕒 火・水、年末年始 📞 072-737-2121
*火・水が祝日にあたる時はその木曜日



能勢妙見山
真如寺の飛び境内である能勢妙見山は北極星の神様「妙見大菩薩」をお祀りする霊場です。境内には一万年続くといわれる大阪内天然記念物のブナ林があり、神代から続く信仰の息吹が感じられます。
📍 能勢町野間中661 📞 072-739-0991 🐾



農家Cafe 門家
健康食の「麦飯」や「とろろ」をはじめ、地元食材を中心とした「おばんざい」が食べ放題です。麦とろろパイキング 1,300円(税込)
📍 能勢町大里400 📞 050-5438-9454
🕒 11:00-17:00(ランチは14:00まで)
🕒 月~金



カフェ&ギャラリーやまぼうし
ゆっくりと流れる時間の中で、心地良い音楽と香り高いコーヒーや素材な手づくりケーキ、ランチなどを味わってください。月替りの「ギャラリー」も楽しめます。
📍 能勢町森上45-86 📞 072-734-2227
🕒 11:00-17:00
🕒 日・月・火(臨時休業あります)

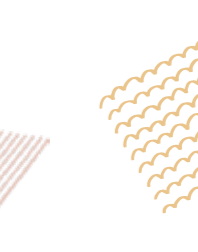

体験施設



体験施設



日本アニマルトラスト
本施設では、行き場をなくした動物のケアや治療などを行い、新しい飼い主さんを募集しております。毎日14時から見学会を開催しており、「妙見口」駅までの送迎もご用意します(要予約)。施設維持のためのご支援もよろしくお願いたします。
📍 能勢町野間大原117 📞 072-737-1707

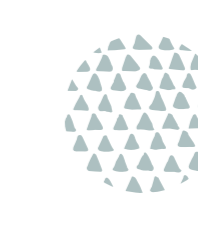

青荘山松佑寺
真言宗の寺院。戦後消失後に能勢の地に再建されました。境内のアカマツは、有名な「三鈴の松」と同じ、ご利益があるとされる三本の松葉を見る事が出来ます。
📍 能勢町宿野909 📞 06-6210-1901
🕒 10:00-17:00



本瀧寺
滝を中心に落ち着いた雰囲気。境内と妙見大菩薩・常盤大菩薩をお祀りしてある本堂は一見の価値あり。厄除祈願、進学や結婚、商売など開運祈願のほか、先祖供養などを毎日受け付けています。
📍 能勢町野間中718 📞 072-737-0028

体験施設

みどころ

秋鹿酒造

能勢の冬季の低温は酒造りの最適条件となり、夏の一日の温度差(10℃以上)は酒米の王者「山田錦」の栽培条件を充たしてくれる。米作りから酒造りまで一貫生産を行う全国でも稀な酒蔵です。

能勢町倉垣1007 ☎072-737-0013 日・祝(6月～9月は土も休日)

B-4

道の駅などで購入できます!



キタノ株式会社 能勢案内所

大阪の避暑地・能勢町での再生古民家・ガレージハウス・ドッグラン・プール付住宅の設計や、新築・リノベーション・販売及び設計建築を手掛ける。

能勢町倉垣1736-5 ☎0120-172-462 10:00-18:00 水

B-4

田尻農産

田尻農産直売所「よっといで田尻」では、地元農家が栽培した新鮮な野菜をはじめ、米やその他加工品、山菜おこわなどの販売の他、喫茶コーナー等のご用意もあります。是非お立ち寄り下さい。

能勢町下田尻130-1 ☎072-737-2003 9:00-12:00 水

C-3

堂本豆腐店

創業100年以上(大正9年～)。昔ながらの手造り豆腐。

能勢町大里388 ☎072-734-1203 7:00-16:00 なくなり次第終了 月曜、年始・夏季休暇あり

C-3

能勢けやきの里

能勢町東郷地区にて地元生産者の手で、安全でおいしい野菜や米を提供したいと、思い思いに新鮮野菜の他、卵や加工品等も販売しています。東郷を元気に能勢を元気にと、みんなで頑張っています!

能勢町地黄2240 ☎072-741-9563 木 ☎営業時間 9:00-16:00 (1月～5月 9:00-13:00)

C-3

能勢茸屋本舗

椎茸、山菜等を使った佃煮も製造販売しています。薪で火をおこし大釜でつくる佃煮は絶品!また、国内では、BBQも可能ですが、ご家族、お友達、グループで能勢の特産の椎茸をお楽しみ下さい。

能勢町山辺1614 ☎072-734-0332 ☎BBQ期間 9月下旬～11月中旬(要予約)

B-2

道の駅などで購入できます!

株式会社ピエロット・ヒサコ

みずみずしい艶肌は日々のお手入れから。厳選したお肌に嬉しい成分と能勢の地下水を贅沢に使用したオリジナルの美容液・下地(UV)・ファンデーションを製造販売しております。美しいお肌で輝く笑顔に!

能勢町片山211-1 ☎072-734-2576 9:00-19:00 月

C-2

BERGKAMP

リサイクル・リメイク・アンティークを融合させた資源循環型アップサイクルショップ。

能勢町地黄1043 ☎072-747-2189 ☎11:00-17:00 月～水(臨時休業あり)

C-4



あさひファーム(ぶどう園)

自然豊かな能勢のぶどう園。安心安全な美味しいぶどう。お客様の笑顔が私たちの喜びです。皮ごと食べられるシャインマスカットが一番人気。新しい品種も皮ごと食べれます。

能勢町下田285 ☎090-7363-2903 8月中旬～9月末の土日祝のみ

C-3

道の駅などで購入できます!



小谷養鶏場

「能勢おうはんのたまご」は昔ながらの手間をかけたたまごです。徹底的にこだわった飼料で育てた純国産鶏種が産んだ「純国産たまご」は黄身が大きく、濃厚な味わい。お土産にも大人気です!

能勢町山辺256 ☎072-734-0473 10:30-12:30 火

B-2

道の駅などで購入できます!



丹州路

国道沿いの小さなお店には新鮮な野菜やたまごがたくさん並んでいます。土日祝限定で卵かけご飯もお楽しみ頂けます。

能勢町山辺1374 ☎072-734-4441 9:00-16:00 水

B-2



仲下養蜂園・農園

能勢町地黄で採れた国内でも希少なニホンミツバチの蜂蜜。やさしい味わいをぜひ一度お試しください。ほかにはない絶品です。店舗はありませんので、蜂蜜のお求めは下記の電話番号まで。観光物産センターでも販売中。養蜂や畑の見学も受け付けています。

能勢町地黄322-2 ☎072-737-0522/090-1917-3201

C-4

道の駅などで購入できます!



合同会社 能勢さとやま創造館

千利休の時代から茶道家に愛され続けている能勢菊炭の製炭・販売を行っています。製炭をはじめから山の再生を促すものでした。燃料としての用はもとより、その美しさもお楽しみください。

能勢町下田尻303-2 ☎072-737-1902 9:00-17:00 土・日・祝(不定休)

C-3

道の駅などで購入できます!



能勢町観光物産センター

能勢の魅力がギュッと詰まった施設です。直売コーナーでは毎日出荷される能勢町産野菜の他、農産物加工品やお土産も、レストランでは旬の地元食材を活かしたメニューを提供しています。

能勢町平野535 ☎9:00-17:00 ☎072-731-2626 (レストラン L.O.16:30) 火(7～10月は無休)

C-2



ファミリーマート能勢町平通店

毎週新商品や珍しい商品が導入された売場はいつも真新しい。一度近くにお寄りの際は足を運んでみては。

能勢町平通13-3 ☎072-731-3910 ☎24時間 日なし

C-3

ボン・デリッシュ

当店でパン製造において防腐剤等の添加物は一切使用していません。油脂もマーガリンやショートニングを使わずフレッシュなバターだけを使っています。発酵に8時間をかける製造法で生地作りを行っています。

能勢町下田121-1 ☎072-734-4466 8:00-18:00 火

C-3

道の駅などで購入できます!



大阪北部農業協同組合

「シルク21」は、きれいな水と自然いっぱい、能勢で獲れたおいしいお米です。町内JA各支店でも販売しています。宅配もしていますので、お問い合わせください。

能勢町宿野172-1 ☎072-734-0017 水・祝

B-3

道の駅などで購入できます!



桜69(サクラログ)

レトロな物や古い物、その他いろいろと販売、買取をしています。不在の場合もありますのでお気軽にお問い合わせください。

能勢町平通101-193 ☎090-3628-5402 販売/土日12:00-16:00 買い取り/年中無休 月～金

C-3



てっぺん靴工房

まちおこしで出会った靴にすっかり魅了されています。靴づくりは発酵具合に毎回ドキドキわくわくです。靴から作る伝統のみそやしょうゆに加えて塩靴や甘靴などの新しい調味料はうまみを引き出し身体にも優しいのが魅力です。

能勢町山田1249 ☎9:00-12:00 土・日・祝

B-2

道の駅などで購入できます!



西河農園

自家製堆肥を利用し、お米、メロン、ヒュアホワイト、その他の野菜を作っています。野菜や加工品はシーズンごとに直売所と観光物産センターにて販売しています。農業者体験も実施していますので、ぜひSNSのフォローをお願いします!

能勢町大里73 ☎080-6168-7404 不定 日不定休

B-3

道の駅などで購入できます!



能勢酒造

江戸中期、正徳2年に酒造業として創業。能勢町「釈迦ヶ嶽」の花崗岩層より湧き出るミネラル豊富な天然水を使用して、ミネラルソーダ、地サイダー、リキユールなどの飲料を製造しております。

能勢町吉野358 ☎072-735-2222 9:00-17:00 土・日・祝、夏、年末年始

B-4

道の駅などで購入できます!



ショップングスクエア ノセボックス

ノセボックスでは能勢名物「でっちゃんかん」製造販売・地酒「秋鹿」地域一番の品揃え、生鮮食品や手作りのお弁当の他、24時間営業のコインランドリーも設置しております。

能勢町栗栖60-1 ☎072-731-2233 9:30-19:30 不定休

C-2



べじたぶるぱーく

モットーは「野菜で世界を愉かに」。農業や化学肥料は使用せずのびのび育てたお野菜を「わくわく野菜セット」として直接お届け。ジャムやピクルスなどの加工品もつくっています。

能勢町下田尻419-2 ☎080-3787-6937

C-3

道の駅などで購入できます!



薪パン日々

日々の暮らしにそっと寄り添えるパンを作りたいという想いで国産小麦、有機材料、地元産の野菜などできるだけ安心安全な食材を使って薪でパンを焼いています。

能勢町野間福地105 ☎072-703-1714 ☎11:00-16:00(なくなり次第閉店) 月～水

C-3



三浦培樹園

丹精をこめて盆栽を育てています。ミニ盆栽から高級品まで何でも揃っています。第1・4日曜日には盆栽教室を行っています。

能勢町上杉111 ☎072-734-1831 日なし

C-2

道の駅などで購入できます!



ヨーグル庵 アトリエトナリ

シングル4台の1棟貸し素泊まり民泊。オプションで歌垣山からの天然水を使用した贅沢な五右衛門風呂もあり。ひと癒ある本やインテリアに囲まれながら暮らすように過ごす宿。

能勢町倉垣841-1 ☎冬季、雨季、夏季休業あり

B-4



能勢温泉

能勢の雄大な山々に囲まれた「能勢温泉」。自慢の温泉は単純弱放射能温泉で身体芯から温まることができます。星空を眺めることもできます。お料理は、季節の旬の食材を用いた本格和食懐冬、冬季には牡丹鍋がお楽しみいただけます。

能勢町山辺409-81 ☎072-734-0041 ☎9:00-19:00受付 火、臨時休館日あり

B-2



アートレイクゴルフ倶楽部

眺望美しい雄大な自然を背景に、オーセンティックに熟成された18ホール。広大な土地が広がるランドスケープは、美しくも神秘的な自然の起伏に満ちた、真のチャンピオンコースです。

能勢町野間西山95 ☎072-737-0888 月曜、12/31、1/1

C-3



能勢高原 ドローンフィールド・グリーンフィールド

ドローンフィールドは飛行訓練や体験・講習をはじめ、映像製作や測量機器の開発・検証にもご利用いただけます。また、隣接のグリーンフィールドではキャンプ等のご利用ができます。

能勢町宿野437 ☎不定休 ☎072-735-7373(代表) ドローンフィールド080-2488-7926(直通) グリーンフィールド080-2941-9716(直通)

B-2



ボウケンノモリのせ

森林を活用した「ツリートップアドベンチャー」や「フォレストセグウェイツアー」をご用意しております。大人も子どもと一緒に、普段味わうことのできない森の冒険をお楽しみ下さい。2022年併設キャンプ場オープン!

能勢町宿野437-1 ☎不定休 ☎090-4643-4010(予約制) ☎9:00-17:00(最終入場14:30)

B-2



やまおか碧山苑

昭和50年より山野草、茶花、苔玉等の他、資材も販売しています。ウサギゴケ、ササユリ等から珉入種まで、常時1,000種類以上。ネット販売もごさいます「山野草やまおか」で検索してください。

能勢町上杉101-1 ☎072-734-2278 9:00-17:00 金

C-2

道の駅などで購入できます!



玉泉寺ユースホステル

全室和室で、大広間等もご利用いただけます。冬はご希望で水炊きや牡丹鍋もご用意できます。(料金:会員4820円、一般5420円)キャンプ場と人工芝のテニスコートも併設しておりキャンプ場ではBBQなどもご利用できます。

能勢町山辺1438 ☎072-734-0844 8/13～16、12/28～1/4

B-2



みちくさ

能勢の豊かな大地のめぐみを存分に召し上がっていただけます。心と体のリフレッシュに自然農法の野菜と石窯料理をご堪能ください。(平日のみ)。宿泊も可能です。

能勢町地黄1086 ☎072-743-5560 ランチ/11:30-14:00 ティナー/要予約 月～木

C-4



一里松キャンプ場

豊かな自然に囲まれ、子どもたちが水遊びできる川が流れています。様々な植物や野生の動物を見ることがあります。夜には満天の星空、虫の鳴き声を感じ、大自然を満喫していただけます。

能勢町山辺409-6 ☎072-734-0249 12月～2月は オートキャンプ場のみ営業

B-2



能勢町漁業協同組合

四季を通じて「おいしい空気と美しい景色を清流の中でゆっくりと楽しんでいます。クッション性があり大の関節に優しい瓦チップの傾斜地と、平坦な芝生ガーデンがあります。瓦チップの苦手な子は芝生ガーデンをお楽しみください。

能勢町宿野(事務所) ※豊中市立青少年自然の家(わっぱる)手前。カナヒは「わっぱる」で検索 ☎080-5345-3428

B-3



杜のテラス GLAMPING & CAMPING

キャンプをするのに、こんな場所があってもいいんじゃないか。いつものちょっと先あたりでひといきつけるところ。なにがあるわけでもないけれど、そこにあるのは「あそび」の時間。大阪初のグランピングサイト、オートキャンプ36サイト。

能勢町山辺 ☎通年営業(年末年始除く)

B-2



良雄園芸

趣味園芸全般、珍品、貴品約7,000鉢常設展示。資材等も取り揃えています。ご来園の折は、電話でご一報いただきますようお願いいたします。

能勢町長谷718 ☎090-4033-9406 日不定休

C-2



山空海温泉

田尻川沿いにある山空海温泉は、屋根の赤い温泉マークが目印。熱め・ぬるめ・源泉の3種類で、肌に優しい温泉です。天然湧出・かけ流し・炭酸ナトリウム泉。シャンプー等は持参してくださいね。

能勢町下田尻801 ☎090-7887-0995 木・金(臨時休業あり)

C-3



安田ふぁーむ

新規就農3年目の稲作農家が営むゲストハウス。ご家族やグループ、一人旅で能勢の自然を満喫できます。1泊朝食付4000円～。無農薬米や米粉の購入、CS60による施術も体験できます。

能勢町山田334 ☎090-1908-4175 日不定休

B-2



クラインガルテン 能勢

場内には川が流れており、夜はキレイな星空を見ることができ自然があふれるキャンプ場です!春には桜が咲き、お花見キャンプも楽しめます。何も無い大自然を、ゆったり満喫して頂けます。料金:ティキキャンプ1,100円～、宿泊1,650円～。

能勢町宿野436-6 水

B-3



Bless Dog Oasis

都会の喧騒から離れた自然の中にある予約制プライベート・ドッグガーデン(ドッグラン)です。クッション性があり大の関節に優しい瓦チップの傾斜地と、平坦な芝生ガーデンがあります。瓦チップの苦手な子は芝生ガーデンをお楽しみください。

能勢町平通269 ☎090-5060-1830 月・火 ☎5～9月/8:00-18:00 10～4月/9:00-17:00(予約制)

C-3



豊中市立青少年自然の家 わっぱる

キャンプはもちろん、日帰りのバーベキューなども可能です。川遊びやたき火など四季折々の活動や、ウォークラリー、ネイチャークラフト、天体観測などのプログラムで自然を満喫できます。料金:¥150円～(居住地・年齢により異なる)

能勢町宿野151-68 ☎072-734-0301 月・火、年末年始 1～2月は休館(主催事業のみ)

B-3

-大阪府森林組合 豊能支店 能勢町大里17 ☎072-734-0125

-株式会社 奥建設 能勢町野間西山207 ☎072-737-0234

-株式会社 グートンライフ 川西市緑台1-3-3 ☎072-793-1855

-株式会社 ジョウリュウ 茨木市島2-11-27 ☎072-657-1157

-株式会社 宣成社 大阪市中央区北浜1-5-8 ☎06-6222-6888

-大学堂 株式会社 豊能町ときわ台1-11-10

-株式会社 谷尾 能勢町宿野1081-1 ☎072-734-0310

-トキワオート 株式会社 能勢町平通13-3 ☎072-734-1668

-株式会社 中井組 能勢町今西223 ☎072-734-0035